

日臨技会員においては、日臨技ホームページにある「会員専用ページ」をクリックし、会員専用サイトの「会員メニュー」の専用バナーから、事前参加申請画面へ進んでください。



← 事前参加専用バナー

コンビニ振込の会員の方には、「口座振替の手続きが完了していないため、事前参加申請できません。」という注意書きが表示されます。この場合は、当日参加受付となり、参加費が異なりますのでご注意ください。お早目に口座振替の手続きをなさってください。

事前参加登録は参加費を平成28年7月に会員口座より自動引き落としの予定です。

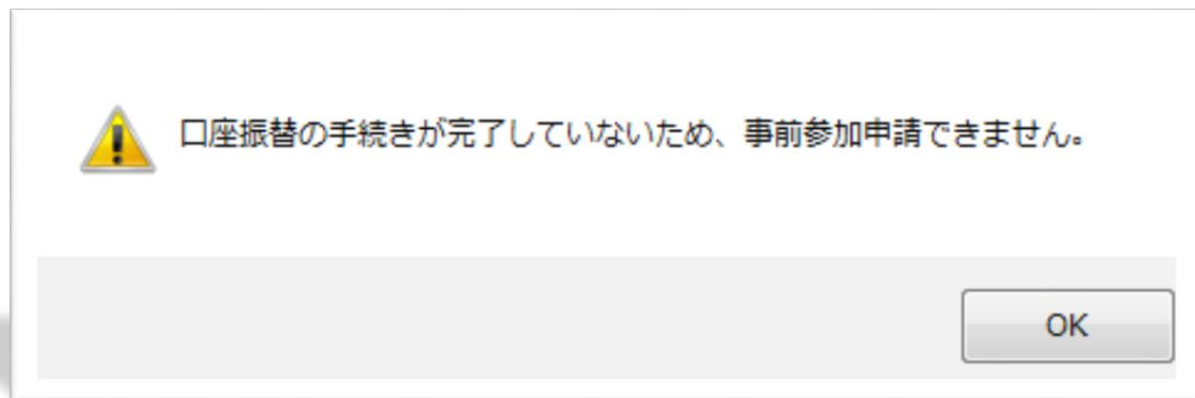
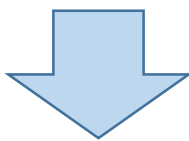

赤枠の参加パターンに注意して選択の上、登録願います（3つの学会の組み合わせで＜共通パス＞という料金設定もありますのでご注意ください。尚、参加パターン別に学会参加証の色なども区別する予定です）

事前参加申請

160000085: 第35回 日本医学検査学会(2016/08/31)
160000096: 第32回 世界医学検査学会(2016/08/31)

受付番号

参加者情報

会員番号	必須	<input type="text" value="999999"/>	<input type="text" value="日臨技: 会員"/>
		▶ 会員番号を入力してEnterして下さい。 <input type="button" value="会員情報から再取得"/>	
氏名	必須	<input type="text" value="日臨技 太郎"/>	
氏名カナ(全角)	必須	<input type="text" value="ニチリンギ タロウ"/>	
性別	必須	<input checked="" type="radio"/> 男性 <input type="radio"/> 女性	
生年月日	必須	<input type="text" value="1974/03/11"/>	<input type="text" value="昭和49/03/11"/>
		▶ 昭和49年(1974年)3月11日の場合、s490311または19740311と入力しEnterを押して下さい。	
勤務先:施設名		<input type="text" value="ZZZZZZ病院"/>	
勤務先:部署		<input type="text" value="検査室"/>	
日中連絡のつく電話番号	必須	<input type="text" value="99-8888-7777"/>	(例) 03-3768-4722
メールアドレス	必須	<input type="text" value="abc@ddd.ee.jp"/>	携帯のメールアドレス不可
メールアドレスの確認	必須	<input type="text" value="abc@ddd.ee.jp"/>	
会員情報への登録		<input type="checkbox"/> 上記メールアドレスを会員情報に上書き登録する (現在の登録: <input type="text" value="t.co.jp"/>	
備考		<input type="text"/>	

郵送物送付先

郵便番号	必須	<input type="text" value="9999999"/>	(例)1430016	<input type="button" value="住所抽出"/>	<input type="button" value="施設住所からコピー"/>	<input type="button" value="自宅住所からコピー"/>
		<input type="text" value="東京都"/>	(例)東京都			
住所	必須	<input type="text" value="大田区"/>	(例)大田区			
		<input type="text" value="大森北123-456-7"/>	(例)大森北4-10-7			
		<input type="text"/>	(例)日本臨床衛生検査技師会館			
施設名		<input type="text"/>	(例)日本臨床大学			
部署		<input type="text"/>	(例)細菌検査室			

事前参加費口座振替 ▶ 参加パターンを選択してください。

- 10,000円 日本(JAMT/JSLM) 通期 (準備数残り9999)
- 30,000円 日本(JAMT/JSLM) 通期 + 世界(IFBLS) 通期 (準備数残り9999)
- 25,000円 日本(JAMT/JSLM) 通期 + 世界(IFBLS) 1DAY (準備数残り9999)
- 15,000円 日本(JAMT/JSLM) 通期 + 日本(JAMT) 情報交換会 (準備数残り9999)
- 35,000円 日本(JAMT/JSLM) 通期 + 日本(JAMT) 情報交換会 + 世界(IFBLS) 通期 (準備数残り9999)
- 30,000円 日本(JAMT/JSLM) 通期 + 日本(JAMT) 情報交換会 + 世界(IFBLS) 1DAY (準備数残り9999)
- 15,000円 世界(IFBLS) 1DAY (準備数残り9999)

受領メールを再送信して閉じる

非会員の場合は、IFBLS2016 KOBEの学会ホームページの＜Registration＞から登録が必要です。ただし、日本臨床検査医学会のみ会員、日本臨床検査学教育協議会のみ会員は、各会からの展開にしたがって手続きをお願いします。国内学生については、学校単位での申し込み方法をご案内しています。